



Objet de la demande PPCMOI :
Permettre un usage résidentiel dans une construction hors-toit existante.

SCAOPI application :
To allow a residential use in a existing roof structure.

Objet de la demande PPCMOI : Permettre un usage résidentiel dans une construction hors-toit existante.

SCAOPI application :

To allow a residential use in a existing roof structure.

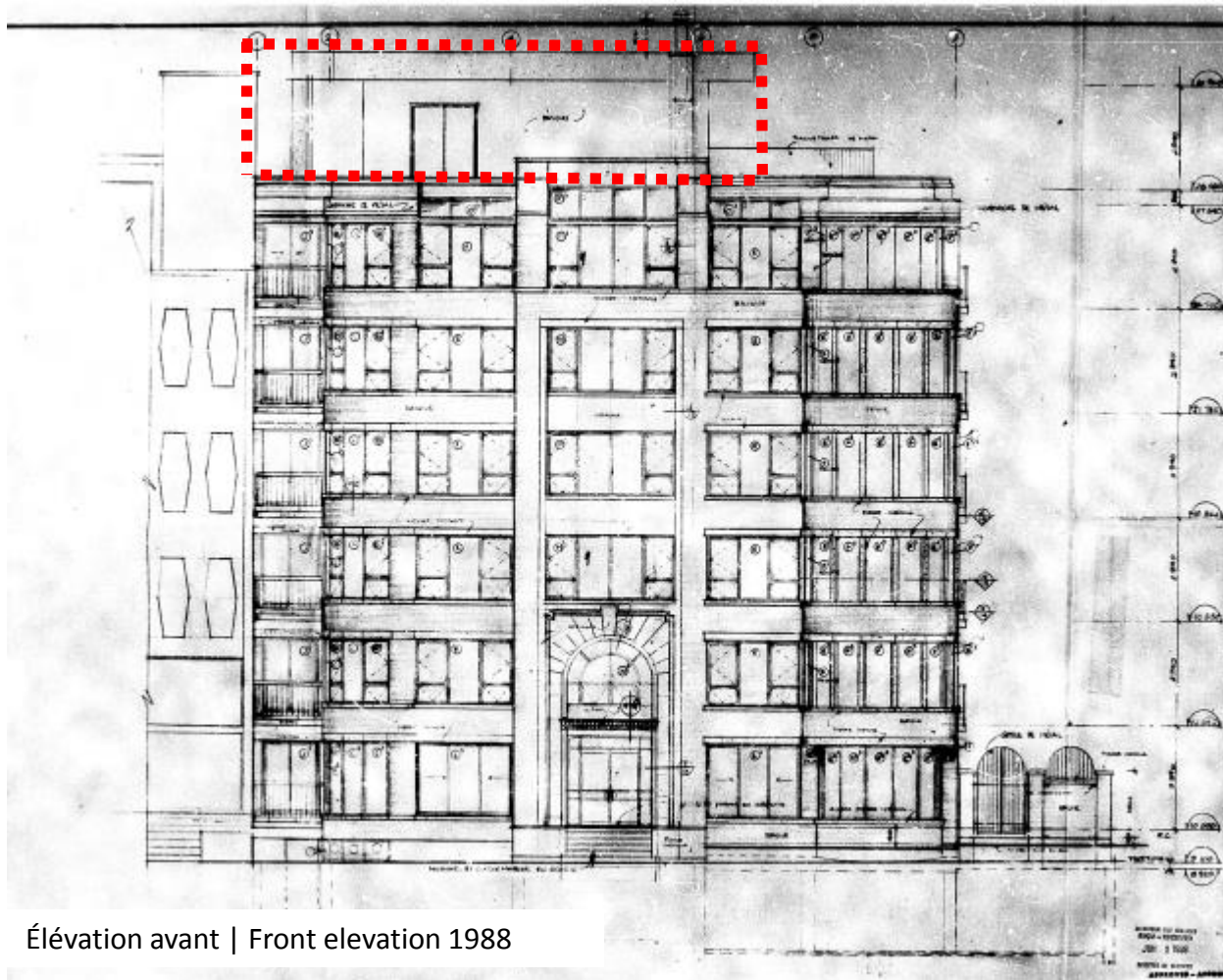

Élévation avant | Front elevation 1988

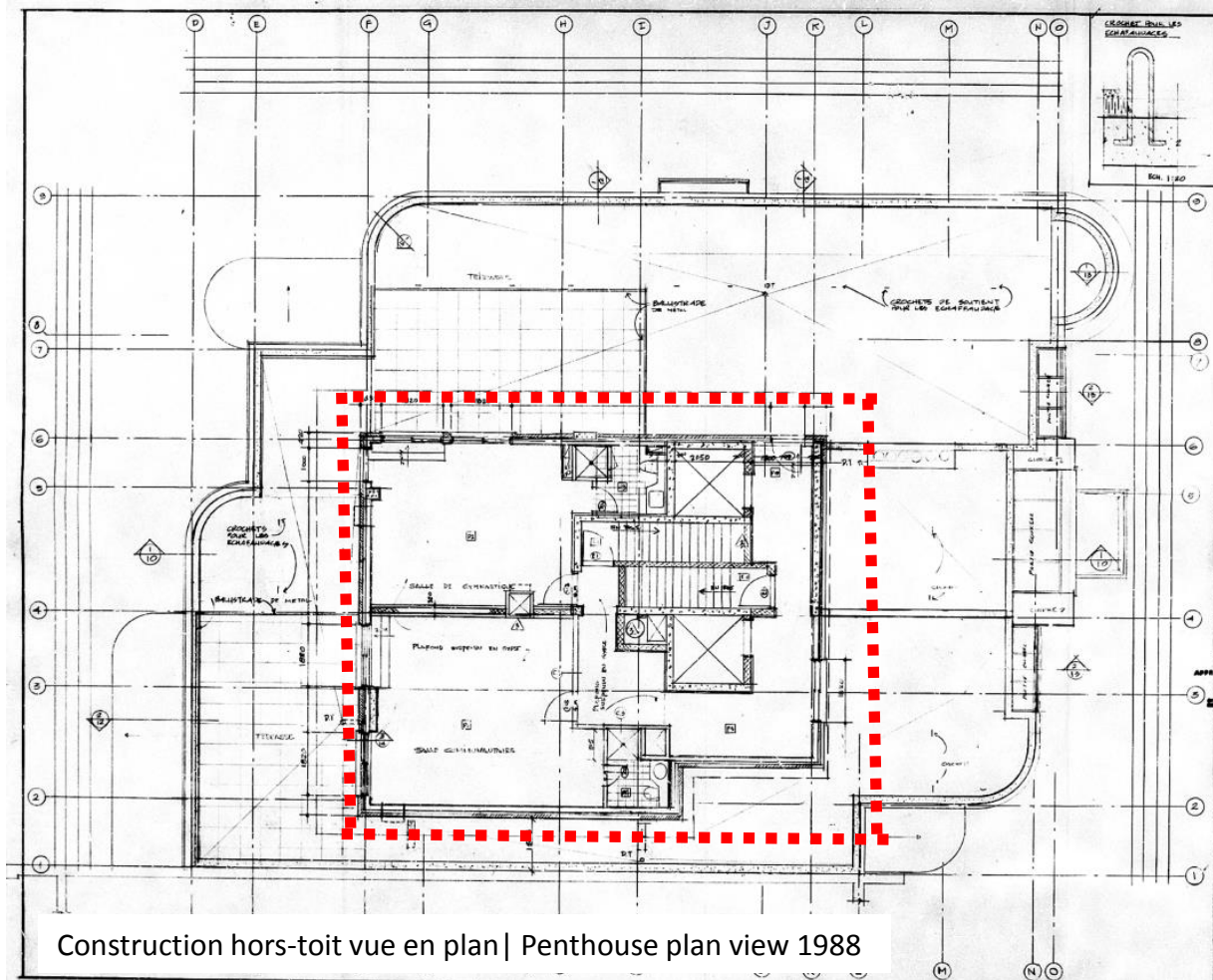

Construction hors-toit vue en plan | Penthouse plan view 1988